ALBA
Wir nennen es Rohstoff.

Bauanleitung

# Das **Upcycling-Weinregal**

# Materialliste

- Palette
- Kuhfuß
- Säge
- Bohrer
- ca. 24 Schrauben
- Schleifpapier
- Zollstock
- Bleistift

# Los geht‘s

Zunächst herausstehende Nägel oder Tackerklammern einschlagen, um die Verletzungsgefahr zu minimieren.

Dann das Eckstück der Palette heraussägen.

Aus dem Rest der Palette zwei weitere Bretter entnehmen. Dabei darauf achten, dass diese nicht brechen.

Ein Kuhfuß, Hammer und ein wenig Geduld schaffen Abhilfe.

Beide Bretter auf die Länge der Unterseite zuschneiden. Eins wird der Flaschenboden und das andere der Flaschenhalter.

Aus den abgeschnittenen Reststücken ca. 5 cm breite Stücke schneiden.
Diese werden im nächsten Schritt als Platzhalter zwischen Bodenplatte und Glashalter verwendet.

Das zweite Brett darunter positionieren und die Mitte anzeichnen.
Beim Abstand zu den Platzhaltern darauf achten, dass der Fuß der gewünschten Weingläser auch in die Lücken passt.

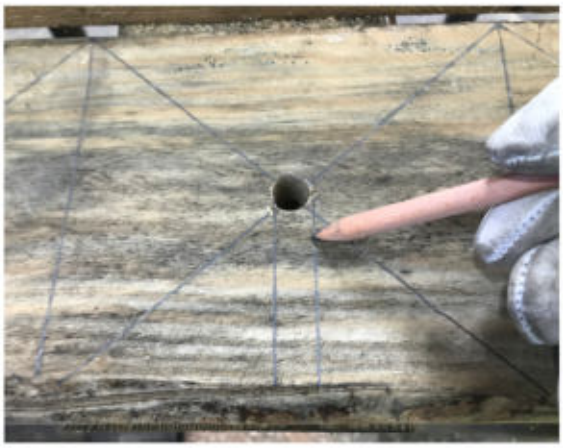

In die Mitte ein Loch bohren, Anzeichnen und einen Schlitz für den Weinglas-Stiel einsägen.

Jetzt noch alle Teile mit Schleifpapier abschleifen und miteinander verschrauben.

Wer mag, kann mit einem Brenner die Maserung des Holzes hervorheben oder eine Holzlasur auftragen.

## Fertig ist das Weinregal !

**ALBA Braunschweig GmbH**
Frankfurter Straße 251
38122 Braunschweig

Tel. +49 531 8862-0
Fax +49 531 8862-569

E-Mail: service-bs@alba.info

**www.alba.info**
**www.albagroup.de**